

Deiliskipulag heilbrigðisstofnana á Húsavík

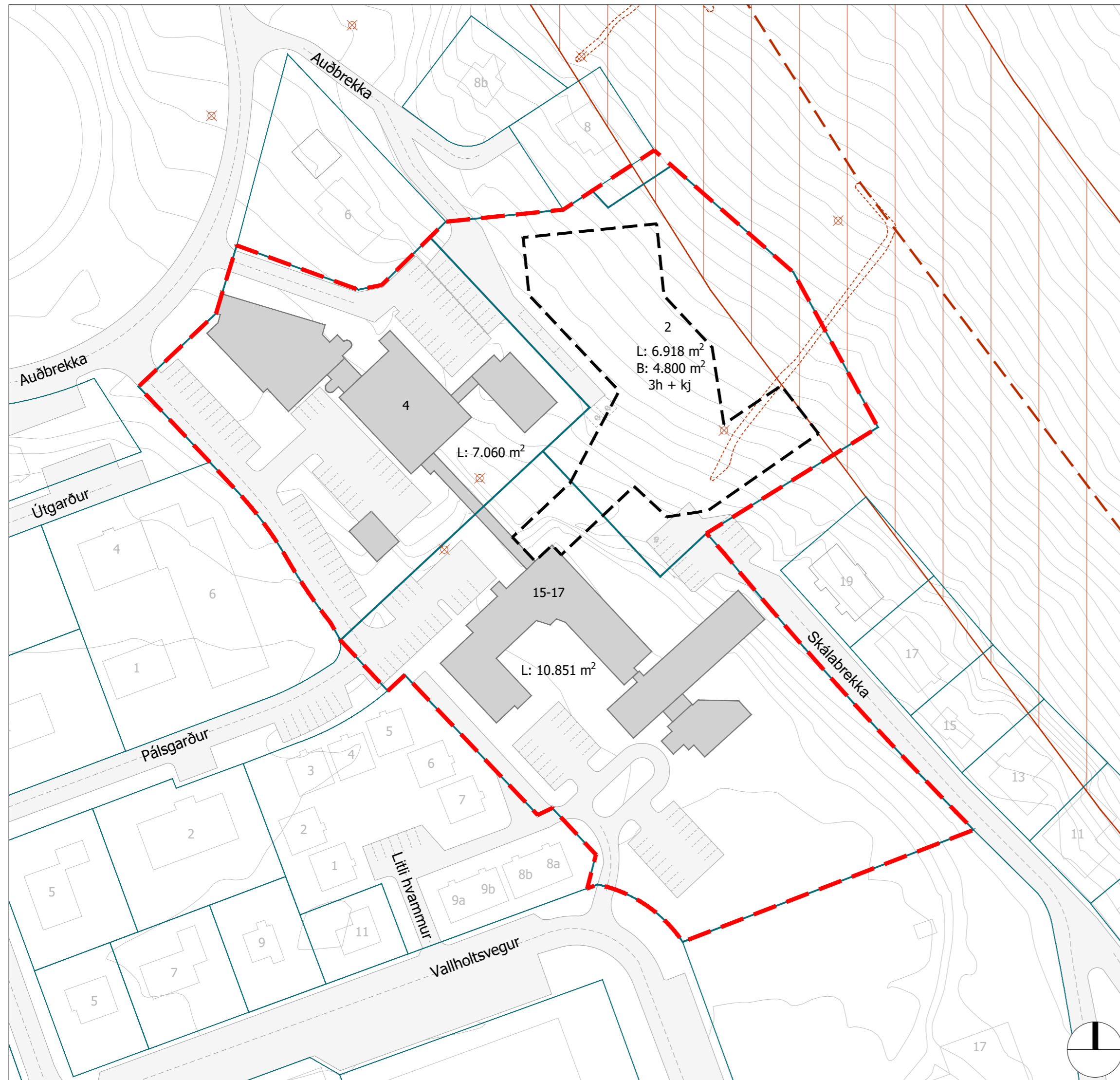

Deiliskipulag heilbrigðisstofnana á Húsavík í msk. 1:1000

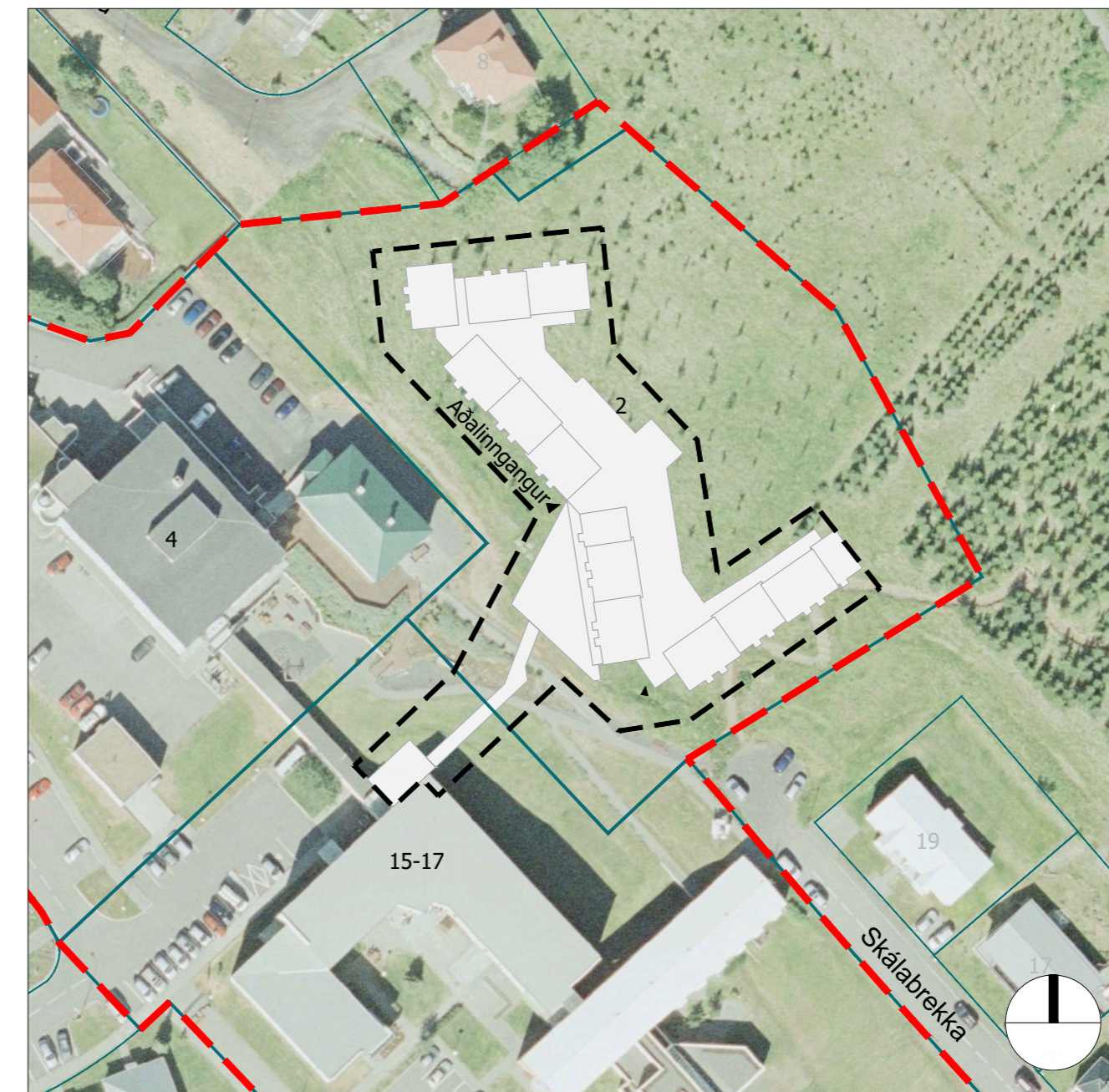

Skýringarmynd: Nýtt hjúkrunarheimili skv. vinningstillögu Arkís arkitekta í msk. 1:1000.



Skýringarmynd:
Hluti aðalskipulags Norðurþings 2010-2030 m.s.br.
Þéttbýlisuppdráttur fyrir Húsavík

Skýringar

- Mörk deiliskipulags
- Lóðamörk
- Byggingarreitur
- L: 10 m² Stærð lóðar
- B: 10 m² Hámarks byggingarmagn
- 1h + kj Hámarksfjöldi hæða
- Svæði undir náttúruvá
- Jarðsprunga
- X Fornminjar
- Uppmældar fornminjar

Deiliskipulag þetta hefur fengið meðferð í samræmi við ákvæði 41 gr. skipulagslaga nr. 123/2010 m.s.br. og var samþykkt í sveitarstjórn Norðurþings 16. febrúar 2021.

Auglýsing um gildistöku deiliskipulagsins var birt í B-deild Stjórnartíðinda _____

f.h. Norðurþings

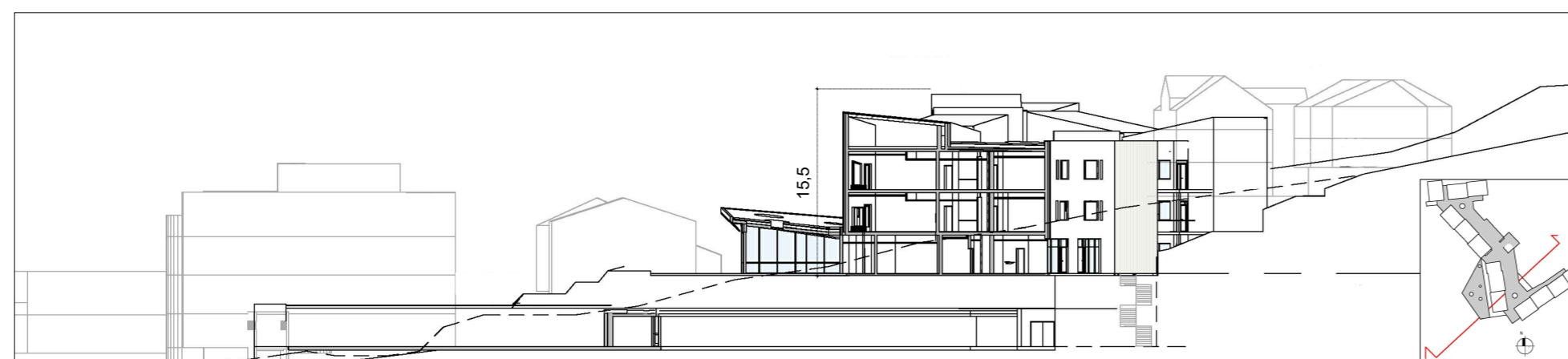
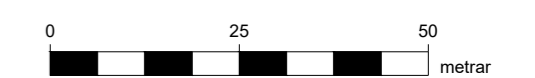

Skýringarmynd: Snið gegnum hjúkrunarheimili og tengingang í msk. 1:500



Skýringarmynd: Ásýnd hjúkrunarheimilis, framhlið í msk. 1:500



**Deiliskipulag
Heilbrigðisstofnana á
Húsavík**

Dags.: 30. mars 2021	Mælikvæði: 1:1000 @ A2	Útgáfunr.: A1418-030-U01
Teikn./Yfirfarirð: ÞK/HB	Teikn.nr.: 1/1	